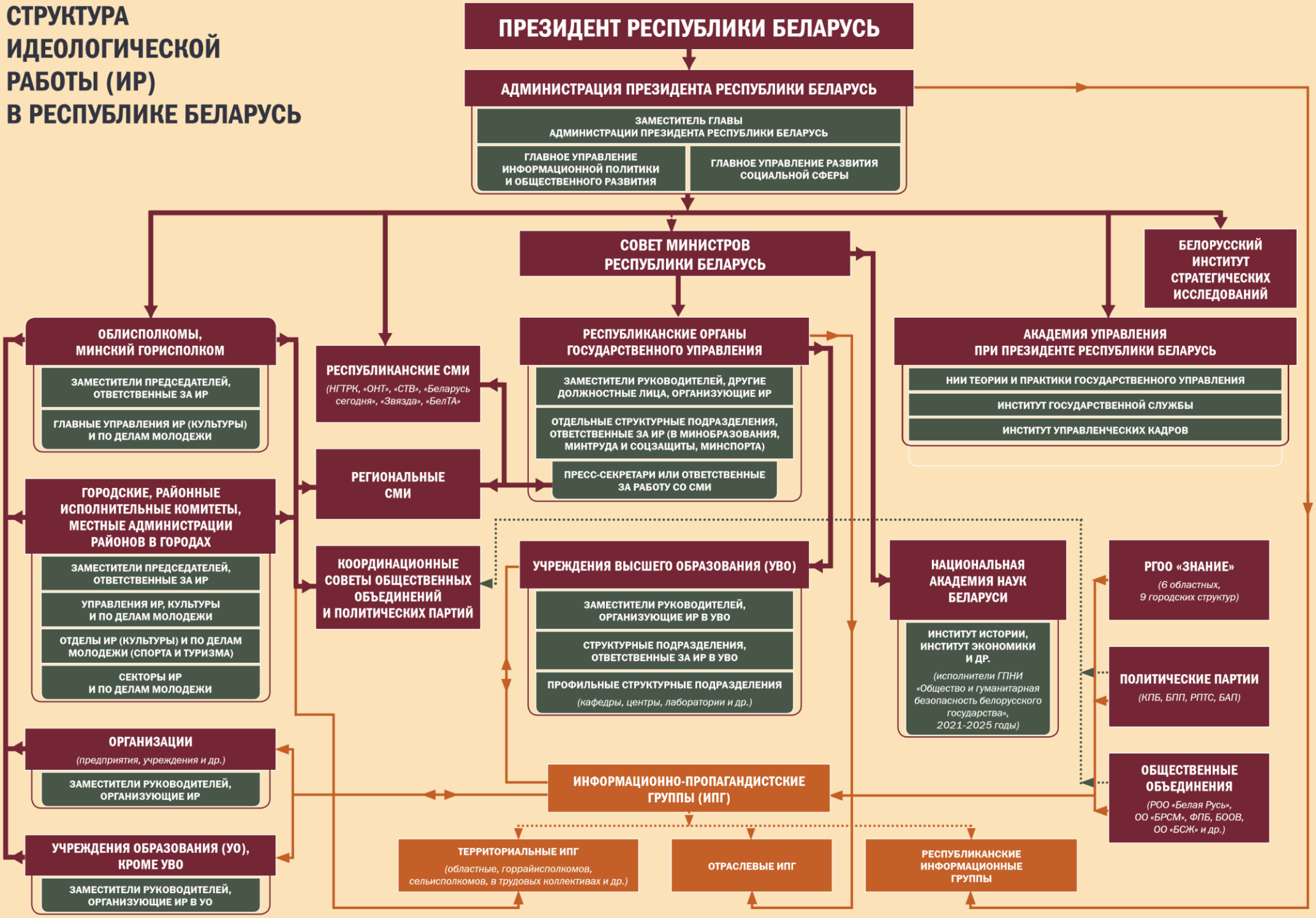СТРУКТУРА ИДЕОЛОГИЧЕСКОЙ РАБОТЫ (ИР) В РЕСПУБЛИКЕ БЕЛАРУСЬ